中華民國三十年一月五日 星期日

上海小報

登記證（C）字第八百五十一（二）

第七十二號

今日一張 實售國幣五分

編輯部 上海英路首安里…… 電話九〇四四

復旦劇社 現在與過去的

長江五虎

·王承梁執筆·

鐵皮阿金

五二·又是一記條斧

周天籟著

戰事之後

鬼師

吉背

秋窗談鬼錄

雄媳婦

蘇廣成作

國際血案 怪聖徒

曼歐爾氏著述　周公禮譯

十七·果真被捕了嗎？

一代尤物 賽金花

徐大風

（六）

賽金花墮落風塵

八仙橋 小東門 寶大祥綢布莊

顧繡部 千金出閣 經濟實用
駝絨部 貨如山積 比衆克己
禮券部 饋贈親友 最受歡迎
送貨部 不論遠近 取送迅速
成衣部 定價便宜 奉送衣盒
被單部 絨毯毛巾 廉價出售
軸幛部 奉贈金字 代送還力
絲棉部 清水湖棉 好而且廉

首創 加三 廉美 價物 全滬 唯一

雷允上
接方送藥
北號 … 電話 …
北支號 … 電話 …

第一大派
富麗豪華之宮
高士滿
不日開幕
靜安寺路五七七號　電話三三五七五號

回力球
今天日夜兩場
日場 單打十二盤
夜場 單打十八盤
明晚七時半起賽

東方第二書場
衛鳴岐 俞 石筱英
鳴英曲劇團
全體男角名登台
初次開口老子戲
日夜玉寶出家

新新公司 劉瓊 主編
新刁 都氏

貂斑華

賣瓜兒？ 娘姑

紫羅蘭狹路相遇剝豬玀

薛覺先有相馬之才

粵伶　伶伯樂

記萊阿斯坦

花柳病通俗講義

（十一）

孫健民醫師著　寧波路口仁和醫院

◆花柳病發作以後的分別

以爲白濁是梅毒的初步，或者誤會白濁日久會變做梅毒，這些全是不合理而亦事實上所必無的。不多都有治療花柳病的特效藥品了，在目前祇要路……

新六〇六
新酒爾佛散
Neosalvarsan

「新六〇六」「新酒爾佛散」爲德國首創梅毒神效劑。雖屢經假冒之品。充斥市場。惟正式醫師見之。即能識辨眞僞。故病家就醫打針時。務希認明瓶盒上之獅牌標記。庶不致誤。本品除功效神速外。亦爲最安全之梅毒注射劑。

瓶盒上所刊之獅牌 即買眞效確安全無弊之保障

庶不致誤

認明獅牌

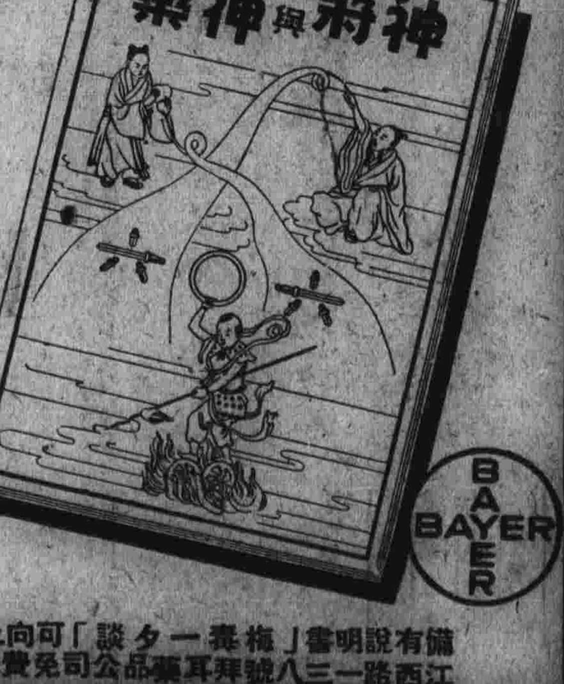

BAYER

備有說明書「梅毒一夕談」可向上海江西路一三八號拜耳藥品公司免費索取

舞圈什景

蕭霞小語（二）
·蕭霞·

丁玲閒筆

舞孃私記（四）
·珍珍·

池畔人語
·池畔人·

舞女介紹所

四川商店

氣候驟寒

體質虛弱而無抵抗力者，不僅痛苦備嘗，危險堪虞。

四川銀耳　大山人參

野山別直參　吉林哈士蟆　人參再造丸　花旗洋參　關東鹿茸　南洋官燕

本店貨品　不僅正路　均屬優等　功效特大

南京路山西路東　電話九五九四一

胃腸病專家　宋大仁醫師處方

鐵胃

每瓶特售一元五角

強胃且健腸　滋補又營養　飯後吃四片　健康活神仙

各藥房四公司均售

淋病春秋

◆處女白帶

診所：英租界寧波路四川路口九號　姚菊巖醫師

明星香水廠出品　**玉露**　兩用香皂

華孚銀號

北京路三八四號　電話九〇一七四轉各部接洽

六國飯店

海格路三四六號

設備新穎·佈置華麗·招待週到·地點安全·水汀開放·溫暖如春·歡迎嘉賓·盍興光臨·

電話　二一二九六　二一二九七　二三三七二　二三三八五

金門大酒店

專業之王

建設新型旅館　集中百粵名廚　專辦國際酬酢　烹調四海珍饈

九樓大禮堂　八樓中西菜部　七樓至三樓旅館部　下樓招待部　茶室專售粵菜點心（每早八時開市）

地址：靜安寺路一〇四號（華安大廈）

電話：九〇〇一〇轉接各部

國聯大戲院

今天日夜獻映

王熙春　李英　主演

三集　文素臣

朱石麟編導　合衆鉅片

飛簷走壁　身懷絕技　披荊斬棘　志在千秋

請速購票　日場一律九角　夜場一律一元

常熟二媛
一塊紫肉的秘記

周天籟著

男明星
女性心目中的

九〇·路上喊你變做巡捕了

開了一片煙紙店
花落誰家

水上樂府
九三·你的艷福不淺

·小春·

顧無爲罵歐陽予倩

四姊妹
九三·記起了隔天的事

·桑旦華著·

回力球的沉迷
·得失的兩面·　·寄修廬主人·

一·我的所得

	八月損失	九月收益	十月收益	十一月損失	十二月收益
	四九四元	九九四元	五五一元	二五二元	二一三一元

民國二十九年

每月損益	一月收益	二月損失	三月收益	四月收益	五月收益	六月收益	七月損失	八月收益	九月收益	十月收益
	一九七二元	九二〇元	二一六元	一〇七元	一七二六元	三四一元	三二一元	九六九元	七八三元	一二三七元

益四千七百五十三元：這是用一種最簡單的辦法，買票，每日記賬的結果。

	仍存收益	仍存收益	連前收益	仍存收益	連前收益
	一八五一五元	一九五〇九元	二〇〇六〇元	一九八〇八元	二一九三九元

損益滾計	連前收益	仍存收益	仍存收益	仍存收益	連前收益	連前收益	仍存收益	連前收益	連前收益	連前收益
	一三九一一元	一二九九一元	一三二〇七元	一三三一四元	一五〇四〇元	一五三八一元	一五〇六〇元	一六　二九元	一六八一二元	一八〇四九元

第一個年度，收……

戴德醫師撰　花柳專科

防運動毒

花柳之病（一〇九）
傳染性的下疳狀態